



LES ENSEIGNANTS

M. PLANCHENault- Directeur de l'école



Mme ROCTON
CM1/CM2



Mme LAINE
CM1/CM2



Mme BERNARD
CE2



CE1 Mme CHIGNARD
Mme LESEIGNOUX (vend.)



Mme HARDY
CP/CE1



Mme LE BRAS
GS/CP



Mme DESPOULAINS
TPS/MS/GS



Mme VASSEUR
TPS/PS/MS

LES ATSEM



Mme LEMARIE
Mme GROGNU en GS/CP



Mme COUASONN
en TPS/MS/GS



Mme GIMENEZ
en TPS/PS/MS

**ET TOUTES LES AUTRES PERSONNES
QUI PARTICIPENT AU BON
FONCTIONNEMENT DE L'ÉCOLE
PENDANT LA JOURNÉE SCOLAIRE.**

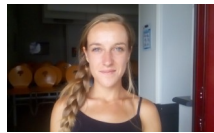

Mme PORTER
cantine /surveil-
lance / entretien



Mme
CHAMPALAUNE
cantine/ entre-
tien/surveillance



Mme ROCHERON
cantine /surveillance
entretien

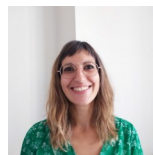

Mme LEGEAY
Bibliothécaire
étude du soir



Mme THEBAULT
garderie/cantine



M. LIARD
Cuisinier

**Bienvenue à l'école publique
"Les jours heureux"
de Pleugueneuc**



📍 31 rue de Rennes 35 720 PLEUGUENEUC

☎ 02 99 69 40 26

✉ ecole.0351049a@ac-rennes.fr

BLOG : <http://ecoledepleugueneuc.jimdo.com>

Directeur : M. PLANCHENault Stéphane



Accueil de loisirs
Directeur : RUBIN Simon

☎ 07 57 49 18 57

✉ accueildeloisirs.pleugueneuc@ufcv.fr

Les élèves de l'école sont accueillis :

☞ tous les matins entre 08h20 et 08h30 **dans leur classe** (les portails seront ouverts à partir de 08h20);

☞ tous les débuts d'après-midi entre 13h50 et 14h00 **dans leur classe** (les portails seront ouverts à partir de 13h50).

En cas de retards exceptionnels ou si vous venez récupérer un enfant sur le temps scolaire, vous pourrez passer par le portillon de l'élémentaire.

L'école doit être prévenue pour toute absence, **en téléphonant au 02 99 69 40 26** ou **en envoyant une information via le mail de la classe** qui vous sera transmis par l'enseignant en début d'année.

Vous pourrez trouver plus de précisions dans le règlement intérieur et l'annexe 1 sur le blog de l'école, « informations pratiques ».

HORAIRES DE L'ECOLE

L	08h30 – 12h00	14h00–16h30
M	08h30 – 12h00	14h00–16h30
M		
J	08h30 – 12h00	14h00–16h30
V	08h30 – 12h00	14h00–16h30

VACANCES SCOLAIRES (Zone B) 2023 / 2024

Rentrée des élèves ☞ **lundi 4 sept. 2023**

Automne : du vendredi 20/10/2023 (fin des cours) au lundi 06/11/2023 (reprise des cours)

Noël : du vendredi 22/12/2023 (fin des cours) au lundi 08/01/2024 (reprise des cours)



Hiver : du vendredi 23/02/2024 (fin des cours) au lundi 11/03/2024 (reprise des cours)

Printemps : du vendredi 19/04/2024 (fin des cours) au mardi 06/05/2024 (reprise des cours)

Pont de l'ascension : du mardi 07/05/2024 (fin des cours) au 13/05/2024 (reprise des cours)

Été : vendredi 5 juillet 2024 (fin des cours)

MAIRIE

 2 Place de la Mairie, 35720 Pleugueneuc
 02 99 69 40 47
 mairiepleugueneuc@wanadoo.fr

ACCUEIL PERISCOLAIRE - GARDERIE

matin : 7h15 – 8h20 (lundi, mardi, jeudi et vendredi)

soir : 16h30 – 19h00 (lundi, mardi, jeudi et vendredi)

Responsable : Mme THEBAULT ☎ 02 99 69 49 56

ETUDE DU SOIR

L'étude s'adresse aux élèves du **CE1 au CM2** les lundis et jeudis de 16h40 à 17h40 (service municipal payant) - Contact au **02 99 69 40 47**.
Inscription sur le portail famille (lien sur le BLOG)

RESTAURATION SCOLAIRE

Responsable : Monsieur LIARD Christophe

Menus affichés sur le panneau d'affichage de l'école et en téléchargement sur le BLOG.
Inscription sur le portail famille (lien sur le BLOG)

Groupe des Parents d'Elèves (GPE)

Président : Monsieur DERRIEN

BLOG du GPE : gpe-pleugueneuc.jimdo.com

Mail : gpe.pleugueneuc@gmail.com

REPRESENTANTS DES PARENTS D'ELEVES

Vous pouvez contacter les représentants des parents d'élèves à l'adresse internet suivante :

- conseilecole.pleugueneuc@gmail.com
- Elections : le **vendredi 13 octobre 2023**

ETUDE DU SOIR

L'étude s'adresse aux élèves du **CE1 au CM2** les lundis et jeudis de 16h40 à 17h40 (service municipal payant) - Contact au 02 99 69 40 47.

Le formulaire d'inscription est en téléchargement sur le blog de l'école *, rubrique « Garderie - Etude du soir »,

ETUDE DU SOIR

L'étude s'adresse aux élèves du **CE1 au CM2** les lundis et jeudis de 16h40 à 17h40 (service municipal payant) - Contact au 02 99 69 40 47.

Le formulaire d'inscription est en téléchargement sur le blog de l'école *, rubrique « Garderie - Etude

